

INFORME DE MONITOREO DE MEDIOS*

Fecha: 16/01/2023

Semana N° 3

Coordinación de Vigilancia Epidemiológica

*Vigilancia basada en eventos de interés epidemiológico mediante el monitoreo de medios abiertos de comunicación locales y nacionales.

Reporte de eventos:

Amenaza	Tema	Medio	Fecha	Resumen	Liga	Prioridad
Biológico	Atención medica en Xoxocotla por médicos cubanos	El Sol de Cuernavaca	15 enero 2023	El presidente del municipio indígena de Xoxocotla , Abraham Salazar Ángel dio a conocer que atenderá el rezago en materia de salud que tienen el pueblo. Una de sus propuestas es pedir el apoyo de médicos especialistas cubanos , a través de la embajada de Cuba, destacando que los costos los cubrirán con los recursos del presupuesto municipal.	https://www.elsoldecuernavaca.com.mx/local/medicos-cubanos-podrian-atender-a-habitantes-de-xoxocotla-9471828.html	Bajo
Social	IMSS Bienestar en 4 hospitales de Morelos	Diario de Morelos	16 enero 2023	El gobernador del estado, Cuauhtémoc Blanco Bravo y el director general del Instituto Mexicano del Seguro Social (IMSS), Zoé Robledo Aburto, en reunión de trabajo efectuada en Residencia Oficial, acordaron que cuatro hospitales de los Servicios de Salud de Morelos (SSM), ubicados en distintas regiones, serán los primeros en iniciar a operar bajo el programa IMSS-BIENESTAR para toda la ciudadanía en la entidad.	https://www.diariodemorelos.com/noticias/inicia-imss-bienestar-en-cuatro-hospitales-de-morelos	Bajo
Biológico	Nueva reforma contra el tabaco	Diario de Morelos	16 enero 2023	Los cambios realizados permiten ampliar la protección de la salud de la población, principalmente de las infancias frente a la exposición del humo del tabaco y sus emisiones.	https://www.diariodemorelos.com/noticias/partir-de-ayer-en-todo-m-xico-entr-en-vigor-la-nueva-reforma-contra-cigarro	Bajo
Biológico	Prevención de accidentes por incendios forestales	Diario de Morelos	16 enero 2023	La Secretaría de Desarrollo Sustentable (SDS) del Gobierno de Morelos, encabezada por José Luis Galindo Cortez, a través del Centro Estatal de Emergencias y Contingencias Ambientales (CEECA), capacitó a titulares de las unidades de Protección Civil de seis municipios morelenses y distintas instituciones socias mediante el Curso Básico para Combatientes Forestales.	https://www.diariodemorelos.com/noticias/capacitan-unidades-de-proteccion-previo-la-temporada-de-incendios-2023	Bajo
Social	Trastornos psiquiátricos sin atención medica adecuada	Diario de Morelos	16 enero 2023	En México, una de cada cinco personas con un trastorno psiquiátrico en los últimos 12 meses recibió algún tipo de atención para este problema y más de 75% de los casos graves y moderados entre adultos no recibieron atención médica o psicológica por la carencia de acceso.	https://www.diariodemorelos.com/noticias/minimiza-tratamiento-efectos-de-depresi-n	Bajo
Social	Protesta por falta de agua en Cuernavaca	Diario de Morelos	16 enero 2023	El desabasto de agua en Cuernavaca le estalló ayer al presidente municipal, José Luis Urióstegui Salgado, en su propia casa, a donde habitantes que se hartaron de la falta del vital líquido llegaron para protestar por la situación y exigirle que cumpla con las obligaciones para las que llegó al cargo.	https://www.diariodemorelos.com/noticias/rebasa-uri-stegui-crisis-de-agua-en-cuernavaca-ciudadanos-lo-obligan-responder	Bajo
Social	Piden seguridad en mercados de Morelos	La Unión	16 enero 2023	El director general del Fideicomiso Ejecutivo del Fondo de Competitividad y Promoción del Empleo (Fidecomp), Juan Diego Pons Díaz de León, señaló que hace falta trabajar en temas de seguridad en los mercados, pero dijo que es competencia de las direcciones municipales de Protección Civil hacer labores minuciosas a fin de evitar incendios como el que ocurrió en el mercado nuevo de Cuautla.	https://www.launion.com.mx/morelos/sociad/noticias/220455-piden-mejorar-seguridad-en-mercados.html	Bajo



<http://ssm.gob.mx>



Servicios de Salud Morelos



@MorelosSalud

Callejón Borda N°3 Col. Centro C.P. 62000
Teléfono (777) 312 62 31 / 314 33 36 ext. 222

**Calle Gómez Azcárate No. 205, Col. Lomas de la Selva
C.P. 62270, Cuernavaca, Morelos. Tel.: 777 102 25 56**

Amenaza	Tema	Medio	Fecha	Resumen	Liga	Prioridad
Volcánico	Monitoreo volcánico	La Unión	16 enero 2023	Este domingo el volcán Popocatepetl registró el mayor número de exhalaciones en lo que va del mes, llegando a 235 en un periodo de 24 horas, las cuales fueron acompañadas de vapor de agua, gases volcánicos y ceniza.	https://www.launion.com.mx/morelos/cuautla/noticias/220468-aumenta-el-numero-de-exhalaciones-del-volcan-popocatepetl.html	Bajo
Biológico	Prohíben consumo de bebidas energéticas en secundaria	La Unión	16 enero 2023	Tras un episodio en el que un alumno se puso mal tras ingerir una bebida energética, la dirección de la escuela secundaria Benito Juárez recomendó a los padres de familia evitar que sus hijos ingieran este tipo de bebidas y anunció que realizará un operativo mochila para detectar y evitar que ingresen y sean consumidas en el plantel.	https://www.launion.com.mx/morelos/zona-sur/noticias/220448-prohiben-consumo-de-bebidas-energeticas-en-la-secundaria-benito-juarez.html	Bajo



<http://ssm.gob.mx>



Servicios de Salud Morelos



@MorelosSalud

Callejón Borda N°3 Col. Centro C.P. 62000
Teléfono (777) 312 62 31 / 314 33 36 ext. 222

**Calle Gómez Azcárate No. 205, Col. Lomas de la Selva
C.P. 62270, Cuernavaca, Morelos. Tel.: 777 102 25 56**

INFORME DE RIESGOS METEOROLÓGICOS

Fecha: 16/01/2023

Semana N° 3

Coordinación de Vigilancia Epidemiológica

Fuente: Servicio Meteorológico Nacional de México, CONAGUA.

SE PRONOSTICAN LLUVIAS PUNTUALES FUERTES EN BAJA CALIFORNIA SONORA Y CHIHUAHUA, CON POSIBLE CAÍDA DE AGUANIEVE O NIEVE EN SUS ZONAS SERRANAS

Para hoy, prevalecerá tiempo estable y cielo despejado sobre la mayor parte del territorio mexicano. No obstante, el **frente frío Núm. 24** que se extenderá sobre el norte de la República Mexicana, en asociación con un **canal de baja presión** en el noreste del país, producirán lluvias puntuales fuertes en Chihuahua, y rachas muy fuertes de viento de 70 a 90 km/h con tolvaneras en Chihuahua y Durango, así como rachas de 50 a 70 km/h con posibles tolvaneras en Coahuila, Zacatecas y San Luis Potosí. Por su parte, el ingreso de un **nuevo frente frío** asociado con una **vaguada polar** y con la **corriente en chorro polar** en el noroeste de México, ocasionarán chubascos en Baja California Sur y lluvias puntuales fuertes en Baja California y Sonora, *las cuales podrían generar crecidas de ríos y arroyos, así como posibles inundaciones en zonas bajas*; y rachas muy fuertes de viento, de 70 a 90 km/h, en el norte del Golfo de California, siendo de igual intensidad y con tolvaneras en Baja California y Sonora; además de **caída de aguanieve o nieve** en zonas serranas de Baja California, Sonora y Chihuahua. A su vez, la entrada de **aire húmedo proveniente del Océano Pacífico** generará lluvias aisladas en Oaxaca y Chiapas. Asimismo, se prevé ambiente frío a muy frío con posibles heladas al amanecer en zonas altas de los estados del noroeste, norte, noreste, centro y sureste de México, llegando a ser ambiente gélido y con heladas en sierras de Chihuahua y Durango. Finalmente, soplarán vientos de componente sur (surada) con rachas de 50 a 70 km/h a lo largo del litoral del Golfo de México y la zona ístmica de Oaxaca, con rachas del sur y sureste de igual intensidad en costas de Campeche y Yucatán, a la vez que se mantendrá oleaje de 2 a 4 metros de altura en la costa occidental de Baja California y de 1 a 3 metros de altura en la costa de Jalisco, Colima y Michoacán.

Las lluvias puntuales fuertes podrían generar crecidas de ríos y arroyos, así como deslaves y posibles inundaciones en zonas bajas, por lo que se recomienda tomar precauciones

Intervalo de chubascos (5-25mm):

Oaxaca y Chiapas.

Temperaturas Máximas de 30-35 °C:

Oaxaca, Chiapas, Nuevo León, San Luis Potosí, Jalisco, Colima, **Morelos**, Puebla, Tamaulipas, Veracruz, Campeche y Yucatán.

Pronostico en región Mesa Central:

Cielo despejado la mayor parte del día y sin lluvia en la región, con ambiente brumoso. Ambiente matutino fresco, y frío a muy frío con heladas en zonas altas. **Por la tarde, ambiente fresco a templado, y cálido en zonas de Morelos** y Puebla. Viento de componente oeste de 10 a 25 km/h en la región, con rachas de 50 km/h en Guanajuato, Querétaro e Hidalgo.

SISTEMAS METEOROLÓGICOS ACTUALES

Núm. 031 del 16 de enero de 2023 / 06:00 horas

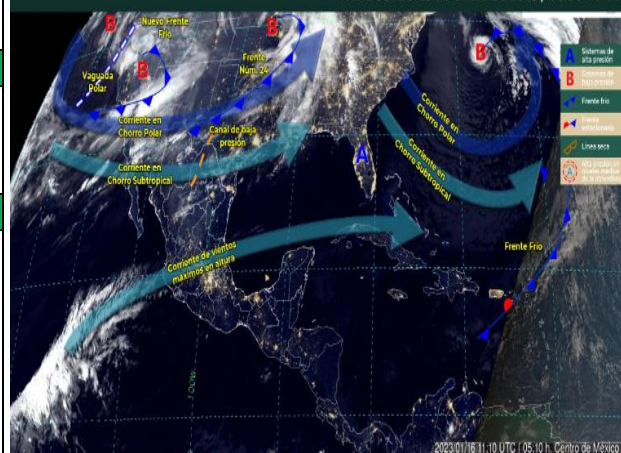

<http://ssm.gob.mx>



Servicios de Salud Morelos



@MorelosSalud

Callejón Borda N°3 Col. Centro C.P. 62000
Teléfono (777) 312 62 31 / 314 33 36 ext. 222

**Calle Gómez Azcárate No. 205, Col. Lomas de la Selva
C.P. 62270, Cuernavaca, Morelos. Tel.: 777 102 25 56**

INFORME DE MONITOREO VOLCÁNICO Y SISMOLÓGICO

Fecha: 16/01/2023

Semana N° 3

Coordinación de Vigilancia Epidemiológica

Fuente: Servicio Sismológico Nacional, UNAM. / Centro nacional de Prevención de Desastres (CENAPRED)-SEGOB, SENEAM-SCT y NOAA.

En las últimas 24 horas, mediante los sistemas de monitoreo del volcán Popocatepetl, se detectaron 235 exhalaciones acompañadas de vapor de agua, gases volcánicos y ceniza. Adicionalmente contabilizaron 239 minutos de tremor de alta frecuencia, 53 de armónico. También se registraron dos explosiones moderadas el día de hoy a la 01:38, 03:24 y una clasificada como menor a las 04:46 hora local. Durante la mañana y al momento de este reporte se ha observado una emisión de vapor de agua, gases volcánicos y en ocasiones ceniza con dirección Este-Noreste.

NIVEL DE ALERTA	SEMAFORO	AMARILLO-FASE 2	RECOMENDACIONES PARA LA FASE AMARILLO FASE 2
	<p>El volcán presenta incremento en su actividad, con explosiones esporádicas:</p> <ul style="list-style-type: none">● Pluma continúa de vapor de agua y gas.● Caída de ceniza leves a moderadas en poblaciones cercanas.● Lanzamiento de fragmentos incandescentes y posibilidad de flujos piroclásticos de corto alcance asociado a las explosiones.● Crecimiento y destrucción de domos de lava.● Flujos de lodo o escombros de corto alcance.		<ol style="list-style-type: none">1. Continuar con el radio de seguridad de 12 km, por lo que la permanencia en esa área no está permitida.2. Controlar el tránsito entre Santiago Xalitintla y San Pedro Nexapa, vía Paso de Cortés.3. A las autoridades de Protección Civil, mantener sus procedimientos preventivos, de acuerdo con sus planes operativos.4. A la población se le recomienda elevar la atención a los avisos de las autoridades de su localidad y se exhorta a no acercarse al volcán, y mucho menos al cráter.5. Mantenerse fuera de cañadas ante posibles flujos de lodo, principalmente en temporada de lluvias.

PRONOSTICO DE CAIDA DE CENIZA

En caso de una exhalación de ceniza volcánica, el pronóstico de trayectoria hacia el sureste, cambiando al este (simulando exhalación cada hora en las próximas 6 horas), a su paso por la zona oeste, centro-sur y sur-sureste del estado de Puebla, para las primeras 12 horas de pronóstico, (09:00 a las 21:00 hora local). Posteriormente para las últimas 12 horas de pronóstico (21:00 a las 09:00 hora local del día siguiente), las trayectorias continúan sobre la zona sureste y este-sureste del estado de Puebla y zona oeste-centro del estado de Veracruz.

SIN PRONOSTICO DE CAIDA DE CENIZA PARA EL ESTADO

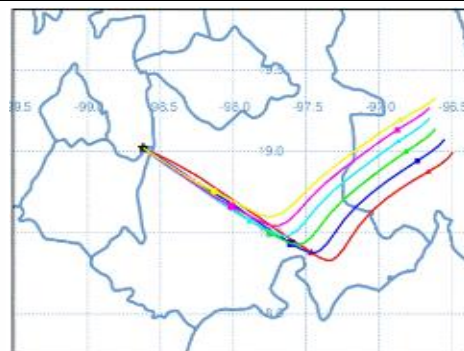

SISMOS	<p>Se registró sismo de magnitud de 4.0 grados Richter, a las 08:35:59 hrs con localización del epicentro a 44 km al suroeste de Los Reyes de Salgado, Michoacán.</p> <p>NO PERCIBIDO EN EL ESTADO DE MORELOS.</p>	
	<p>REPORTE DE DAÑOS A LA POBLACION</p> <p>PROTECCIÓN CIVIL</p> <p>Sin reporte de daños a la población ni a la infraestructura en salud.</p>	



<http://ssm.gob.mx>



Servicios de Salud Morelos



@MorelosSalud

Callejón Borda N°3 Col. Centro C.P. 62000
Teléfono (777) 312 62 31 / 314 33 36 ext. 222

**Calle Gómez Azcárate No. 205, Col. Lomas de la Selva
C.P. 62270, Cuernavaca, Morelos. Tel.: 777 102 25 56**

INFORME DE MONITOREO DE TEMPERATURAS Y CALIDAD DEL AIRE

Fecha: 16/01/2023

Semana N° 3

Coordinación de Vigilancia Epidemiológica

Fuente: Comisión Estatal de Agua (CEAGUA)

PRONOSTICO DE TEMPERATURAS POR MUNICIPIO						TEMPERATURAS MÁXIMAS Y MÍNIMAS, ULTIMAS 24 HRS	
Municipio	Min.	Max.	Municipio	Min.	Max.	Mínimas	Máximas
Amacuzac	10°	32°	Tepalcingo	12°	31°	Huitzilac 04° 21°	Tlaquitenango 10° 35°
Cuautla	13°	26°	Ayala	13°	31°	Tetela del Volcán 09° 20°	Jojutla 11° 35°
Jiutepec	12°	28°	Huitzilac	04°	21°	Totolapan 11° 21°	Axochiapan 13° 33°
Temixco	11°	33°	Tepoztlán	11°	27°	Ocuituco 11° 22°	Zacatepec 15° 31°
Tlaltizapan	10°	31°	Zacualpan	09°	24°		
Axochiapan	13°	33°	Tlalquitenango	10°	35°		
Cuernavaca	12°	27°	Puente de Ixtla	09°	33°		
Jojutla	11°	35°					



CALIDAD DEL AIRE

ÍNDICE AIRE Y SALUD	NIVEL DE RIESGO ASOCIADO	RECOMENDACIONES	
		GRUPOS SENSIBLES	PARA TODA LA POBLACIÓN
<p>Estación de Monitoreo Cuernavaca Centro, Morelos</p> <p>76 Moderado Updated on Monday 9:00 Temp.: 18°C</p> <p>Current Past 48 hours data</p> <p>PM2.5 AQI 76 Min Max 21 80</p> <p>PM10 AQI 33 Min Max 9 61</p>	<p>Moderado</p> <p>Las personas sensibles pueden experimentar síntomas respiratorios (asmáticos), posible agravamiento de enfermedad pulmonar y cardiaca en personas con enfermedad cardiopulmonar y adultos mayores.</p>	<p>Considera reducir las actividades físicas vigorosas al aire libre.</p>	<p>Disfruta las actividades al aire libre.</p>



<http://ssm.gob.mx>



Servicios de Salud Morelos



@MorelosSalud

Callejón Borda N°3 Col. Centro C.P. 62000
Teléfono (777) 312 62 31 / 314 33 36 ext. 222

Calle Gómez Azcárate No. 205, Col. Lomas de la Selva
C.P. 62270, Cuernavaca, Morelos. Tel.: 777 102 25 56

INFORME DE MONITOREO EPIDEMIOLÓGICO

Fecha: 16/01/2023

Semana N° 3

Coordinación de Vigilancia Epidemiológica

Fuente: Jurisdicciones Sanitarias del estado de Morelos.

JURISDICCION SANITARIA I:

👉 SIN EVENTOS EXTRAORDINARIOS NOTIFICADOS POR LA JURISDICCION SANITARIA AL MOMENTO DE ESTE REPORTE.

JURISDICCION SANITARIA II:

👉 SIN EVENTOS EXTRAORDINARIOS NOTIFICADOS POR LA JURISDICCION SANITARIA AL MOMENTO DE ESTE REPORTE.

JURISDICCION SANITARIA III:

👉 SIN EVENTOS EXTRAORDINARIOS NOTIFICADOS POR LA JURISDICCION SANITARIA AL MOMENTO DE ESTE REPORTE.



<http://ssm.gob.mx>



Servicios de Salud Morelos



@MorelosSalud

Callejón Borda N°3 Col. Centro C.P. 62000
Teléfono (777) 312 62 31 / 314 33 36 ext. 222

**Calle Gómez Azcárate No. 205, Col. Lomas de la Selva
C.P. 62270, Cuernavaca, Morelos. Tel.: 777 102 25 56**